

# プリントする際の用紙は『A4サイズ』に設定し、ページの拡大・縮小はしないでください。

規定サイズ(短辺90~107mm×長辺140~154mm)を超えると84円切手が必要となります。  
また、重量が6gを超えると封書扱いとなり、84円以上の切手が必要となりますのでご注意ください。

## 応募ハガキの作り方

1. プリントアウトした用紙を、キリトリ線に沿って切り抜いてください。



2. 中央の点線で山折りにして、裏面全面をしっかりと貼り付けてください。

※全面にのりづけされていないものは、封書扱いとなり、84円切手が必要となります。ご注意ください。

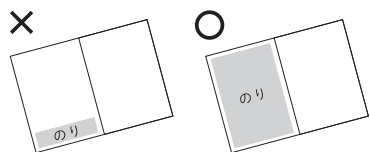

3. 必要事項を書き込み、所定の料金の切手を貼ってご応募ください。

※一般のコピー用紙であれば、のりづけしても重量は6g以内になり63円切手で送れます。厚紙等を使用し重量が6gを超えると封書扱いとなり、84円切手が必要となりますのでご注意ください。

きりとろ✂

郵便ハガキ

〒162-8799  
日本郵便株式会社 牛込郵便局 私書箱第70号  
AJSグループ「春のくらし良好フェア」係行

お手数ですが所定料金分の郵便切手を貼ってください。

フリガナ	〒 -		
ご住所			
フリガナ			年齢
お名前			歳
電話番号			レシート合計金額
ご購入スーパー名			円
ご購入店舗名			

※ご記入いただいた個人情報は、抽選ならびに賞品の発送に使用させていただきます。※個人情報をお客様の承諾なしに業務委託先以外の第三者に開示・提供いたしません。(法令などにより開示を求められた場合を除く。)

**注意事項**

■レシートはご購入スーパー名、お買上げ日、ご購入商品名、合計金額が見えるようにテープなどでしっかりと貼りください。■レシートが長い場合は折りたたんでください。■クレジットカードでのお買上げの場合はカード情報を切り取りお買上げ情報が記載された部分のみ貼り付けてください。■ご応募いただきましたハガキ・レシートはお返しできません。■次のような場合は抽選対象外となります。応募期間外の場合。レシートが剥がれている場合。レシート有効期間外・対象店舗外のレシートでの応募の場合。レシートがコピーの場合。郵便料金不足の場合。※複数枚のレシートの貼付や、まとめてご応募される際は、料金不足にご注意ください。

※この応募ハガキをコピーして使用する場合はページの拡大・縮小はしないでください。

規定サイズ(短辺90~107mm×長辺140~154mm)を超えると84円切手が必要となります。また、重量が6gを超えると封書扱いとなり、84円以上の切手が必要となりますのでご注意ください。

山折り(この線で折り、裏面をのりで貼り合わせてください。)



## 応募ハガキの作り方

1. ハガキをきりとろ線に沿って切り取ってください。
2. 中央の点線で山折りにして、裏面全面をしっかりとのりで貼り合わせてください。  
※フチだけでなく中央部分も接着させてください。中に空間が出来た場合は封書扱いとなり、84円切手が必要となります。ご注意ください。
3. 必要事項を書き込み、くらし良好商品1品以上を含む、合計金額1,000円(税込)以上のレシート(複数枚可)と、所定料金分の切手を貼ってご応募ください。  
※市販の郵便ハガキでもご応募いただけます。

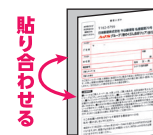

### ここにお買上げレシートをお貼りください。

くらし良好商品1品以上を含む、合計金額1,000円(税込)以上のレシート(複数枚可)を1口としてご応募ください。

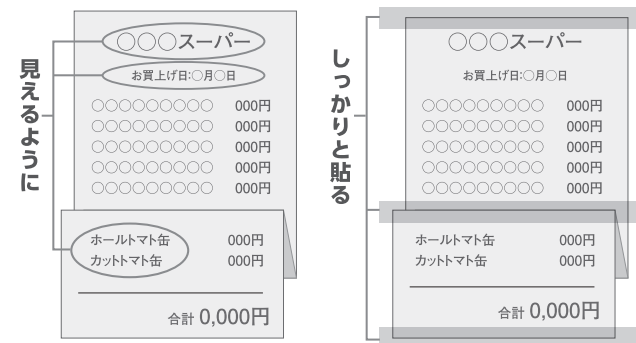

**レシート有効期間: 2024年4月1日(月)~30日(火)**  
**応募締切: 2024年5月2日(木)当日消印有効**